



IX SIMPOSIO INTERNACIONAL DE MEDICINA FETAL Y DIAGNÓSTICO GINECOLÓGICO DE CÓRDOBA

I JORNADA ARGENTINA Y NEUROLATAM DE CEREBRO FETAL

21 - 23 NOVIEMBRE 2024

SALÓN DE ACTOS, PABELLÓN ARGENTINA - UNC, CÓRDOBA, ARG.

DISERTANTES INTERNACIONALES



Dr. Roe Birnbaum
Israel



Dra. Marisa Borenstein
España



Dr. Eran Bornstein
EE.UU



Dr. Rodrigo Guzmán
Chile



Dr. Karl Oliver Kagan
Alemania



Dra. Karina Krajden Haratz
Israel



Dr. Antonio Méndez
México



Prof. Kypros Nicolaides
Reino Unido



Dra. Ritsuko Pooh
Japón



Dr. Renato Ximenes
Brasil

DISERTANTES NACIONALES



**Dr. Daniel Aguirre
Corrientes**



**Dr. Miguel Ariel
Rosario**



**Dra. Nora Bueno
Córdoba**



**Dr. Daniel Cafici
Bs. As.**



**Dra. Carolina Fux Otta
Córdoba**



**Dr. Savino Gil Pugliese
Córdoba**

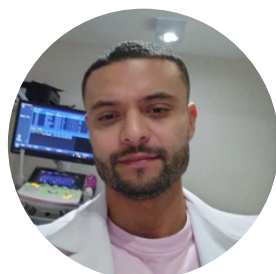

**Dr. José Gómez Real
Mendoza**



**Dra. María Pía Gennari
Bs. As.**



**Dr. Roberto Gori
Bs. As.**



**Dra. Marta Ledesma
Córdoba**



**Dra. Alicia Mazer Zumaeta
Córdoba**



**Dr. José Nores Fierro
Córdoba**



**Dr. José Ochoa
Córdoba**



**Dra. Leticia Ojeda
Mendoza**



**Dr. Mario Palermo
Bs. As.**



**Dra. Josefina Pautasso
Córdoba**

DISERTANTES NACIONALES



Dr. Alejandro Peirone
Córdoba



Dr. Mario Pelizzari
Córdoba



Dra. Florencia Petracchi
Bs. As.



Lic. Sabrina Pinko
Córdoba



Dra. Victoria Vargas
La Plata



Dra. Liliana Voto
Bs. As.

TEMARIO PRELIMINAR

Jueves 21 de Noviembre

SIMPOSIO DE GINECOLOGÍA

Ecografía transvaginal dinámica como herramienta para la detección de la endometriosis profunda. Dr. Roberto Gori (SAUMB, Buenos Aires, Argentina)

Diagnóstico ecográfico de las principales patologías del piso pelviano. Dr. Rodrigo Guzmán (Clínica Alemana de Santiago, Chile) VC

Impacto del embarazo y parto en el piso pelviano. Dra. Marta Ledesma (Centro Urológico Profesor Bengiío, Córdoba, Argentina)

Rehabilitación postparto y prevención terciaria. Lic. Sabrina Pinko (Córdoba, Argentina)

Discusión

PAUSA CAFÉ

Restricción tardía de crecimiento fetal. Un desafío diagnóstico. Dr. Daniel Cafici (SAUMB, Buenos Aires, Argentina)

Espectro placenta ácreta. Dr. Daniel Aguirre (Red Argentina Medicina Fetal, Corrientes, Argentina)

Relevancia del estudio morfológico del 3er trimestre. Dra. María Pía Gennari (SAUMB, Buenos Aires, Argentina)

Discusión

CONFERENCIA INAUGURAL

Predicción y Prevención de la Preeclampsia de Término. Dr. Kypros Nicolaidis. (FMF, Reino Unido) VC

Discusión

CONFERENCIA

Rol de las estatinas en la prevención de Preeclampsia. Dra. Liliana Voto (Fundación Voto, Buenos Aires, Argentina)

Discusión

PAUSA

GENÉTICA

Cuando el ultrasonido se encuentra con la genética. Claves para el diagnóstico. Dr. Karl Oliver Kagan (Universidad de Tübingen, Alemania) VC

Estudios genéticos prenatales: Qué, Cómo y Cuándo?. Dra. Florencia Petracchi (CEMIC, Buenos Aires, Argentina)

Estado actual en el cribado y diagnóstico de aneuploidías en gemelares. VC

Discusión

PAUSA CAFÉ

TRASTORNOS METABÓLICOS Y EMBARAZO

Recomendaciones para el manejo de la paciente diabética. Estado actual.

Dra. Carolina Fux Otta. (Diagnus, Córdoba, Argentina)

IMC como predictor de complicaciones del embarazo. Dra. Leticia Ojeda (Hospital Luis Lagomaggiore, Mendoza, Argentina)

Discusión

CARDIOLOGÍA FETAL

LIVE DEMO. Como lo hago? Examen del corazón fetal. Dr. José Ochoa (Diagnus, Córdoba, Argentina)

Detección prenatal de las cardiopatías de alto impacto neonatal. Dra. Nora Bueno (Diagnus, Córdoba, Argentina)

Intervencionismo cardiaco fetal. Experiencia local. Dr. Savino Gil Pugliese.
(Hospital Privado Universitario Córdoba, Argentina)

Manejo postnatal inmediato de las cardiopatías críticas. Dr. Alejandro Peirone (Hospital Privado Universitario Córdoba, Argentina)

Discusión

Viernes 22 de Noviembre

JORNADA ARGENTINA Y DE NEUROLATAM SOBRE CEREBRO FETAL

MÓDULO 1

LIVE Demo Como lo hago? Examen avanzado del cerebro fetal. Dr. Daniel Cafici (SAUMB, Buenos Aires, Argentina)

Detección temprana de las anomalías cerebrales. Dr. Renato Ximenes (FMF-LA, Campinas, Brasil)

Nuevas tecnologías en la valoración del cerebro y columna fetal. Dr. Daniel Cafici (SAUMB, Buenos Aires, Argentina)

Malformaciones del desarrollo cortical, genética, neurológica y abordaje mediante neurosonografía. Dra. Ritsuko Pooh (ISUOG, Japón) VC

MDC Parte 2: Aprender de los casos. Dra. Ritsuko Pooh (ISUOG, Japón) VC
Discusión

PAUSA CAFÉ

MÓDULO 2

Espectro de Holoprosencefalia. De lo más obvio a lo más sutil. Dr. Renato Ximenes (FMF-LA, Campinas, Brasil)

Accidente cerebrovascular fetal y HPIV. Dr. José Ochoa. (Diagnus, Córdoba, Argentina)

Anomalías vasculares cerebrales (Trombosis Aneurismas). Dr. Miguel Ariel (MEDIGEN, Rosario, Argentina)

Anomalías del cráneo fetal y biométricas. Dr. Antonio Méndez (Querétaro, México)

Obliteración del cavum septum pellucidum (CSP) Dr. Eran Bornstein (Northwell Health, Nueva York, EEUU)

Discusión

CONFERENCIA

Análisis detallado del cerebelo. El vermis cerebeloso o Fosa cerebral posterior. Dra. Karina Krajden Haratz (Tel Aviv Sourasky Medical Center, Israel) VC

PAUSA

MÓDULO 3

Live Demo Como lo hago? Análisis de la fosa posterior en segundo trimestre. Dr. Eran Bornstein (Northwell Health, Nueva York, EEUU)

Quistes y tumores cerebrales Dr. Roei Birnbaum (Tel Aviv Sourasky Medical Center, Israel) VC

Ventriculomegalia: diagnóstico diferencial y abordaje estandarizado. Dr. Eran Bornstein. (Northwell Health, Nueva York, EEUU)

La vista coronal en la detección de patología cerebral. Dr. Antonio Méndez (Querétaro, México)

Discusión

PAUSA CAFÉ

MÓDULO 4

Presentación de casos problema. Dr. Antonio Méndez (Querétaro, México)

Presentación de casos Diagnus.

Defectos espinales. Más allá de la espina bífida. Dr. José Gómez Real (Mendoza, Argentina)

Valoración postnatal y seguimiento de las anomalías del sistema nervioso central. Dra. Josefina Pautasso. (Diagnus Córdoba, Argentina)

Valor agregado de la RMF en patología cerebral. En quienes? Dra. Victoria Vargas (La Plata, Argentina)

Estado actual en la reparación antenatal de la espina bífida fetal. Dr. Renato Ximenes (FMF-LA, Campinas, Brasil)

Discusión.

Sábado 23 de Noviembre

**SIMPOSIO DEL CAPITULO DE DIAGNÓSTICO PRENATAL Y
MEDICINA FETAL**

TAMIZAJE DEL PRIMER TRIMESTRE

LIVE DEMO. Como lo hago? Valoración TV del primer trimestre. Dr. Renato Ximenes (FMF-LA, Campinas, Brasil)

Estado actual en la detección de aneuploidías en primer trimestre en nuestro medio. Dra. Alicia Mazer Zumaeta. (Diagnus, Córdoba, Argentina)

Detección de anomalías estructurales en el primer trimestre. Dr. Eran Bornstein (Northwell Health, Nueva York, EEUU)

Screening universal de primer trimestre en Argentina. Realidad o utopía? Dr. Mario Palermo (Red Argentina de Medicina Fetal, Buenos Aires, Argentina)

Discusión

PAUSA CAFÉ

CONFERENCIA

Detección prenatal de las anomalías de desarrollo sexual. Dra. Marisa Borenstein (Centro Gutenberg, Málaga, España) VC

ANOMALÍAS CONGÉNITAS

Rol de la ecografía en la detección de infecciones perinatales. Dr. Daniel Aguirre (Red Argentina Medicina Fetal, Corrientes, Argentina)

El riñón fetal en las ciliopatías. Dr. Mario Pelizzari (Instituto Oulton, Córdoba, Argentina)

Diagnóstico y manejo de la anemia fetal. Dr. José Nores Fierro (Sanatorio Allende, Córdoba, Argentina)